

DISCO & DANCING

MODE E TECNOLOGIE PER LO SPETTACOLO PROFESSIONALE

Marzo 1993

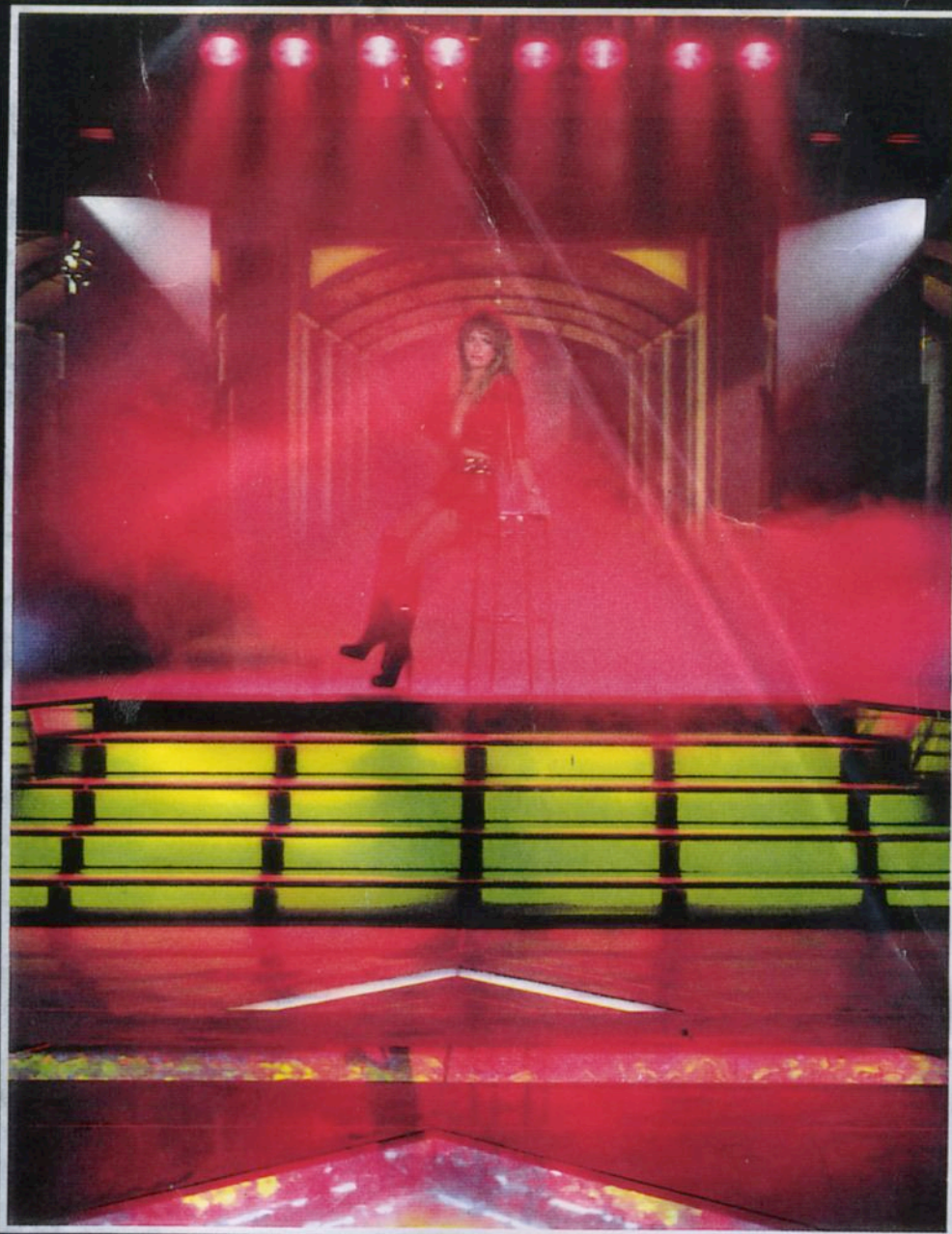

no IV N. 3
arzo 1993
edizione in
n. postale
o III (70%)
L. 6.000

Impero di Airasca: il discotempio più grande d'Europa
novità più interessanti della prossima edizione del SIB

Pubblicazione ufficiale
FIPE - SILB



Sindacato Italiano
Locali da Ballo

novità

Con TECNAM PROGETTI cliente senza problemi



Pad. D Stand 3

il tutto fino al completamento dell'opera, così da liberare il cliente da ogni onere organiz-

Offrire ogni volta qualcosa di nuovo e stimolante non è cosa da poco. Per soddisfare questa esigenza i proprietari e gestori della discoteca King di Castel S. Giovanni, in provincia di Piacenza, hanno pensato bene di chiamare dei professionisti, la TECNAM PROGETTI s.n.c. di Rimini.

La TECNAM PROGETTI, nata anni fa come studio di architettura da un'idea di Davide Frisoni e Massimo Ghinelli, oggi è una società con un numeroso staff operante anche all'estero. Si avvale di collaborazioni e sinergie tali da superare qualunque intermediazione tra cliente e produttore,

Dopo aver raggiunto livelli tecnologici d'avanguardia per ciò che riguarda la nuova gamma di mixer luci della serie Regia l'SGM presenta ora i suoi Galileo, due macchine intelligenti nate dopo lunghi

zativo.

La TECNAM PROGETTI in questo compito è affiancata dalla ditta Arcobaleno Arredamenti di Rimini, di cui è titolare la signora Yvonne Ronconi, specializzata nella realizzazione di arredi su misura.

Da questa collaborazione è nato un privé all'interno di una discoteca già esistente e con una forte personalità, il "Club Latino". Nel privé è stato realizzato un controsoffitto in cartongesso curvo, come pure in cartongesso e alluminio insonorizzato è la parete divisoria del locale.

Nell'arredo è stato utilizzato legno di ciliegio montato a dama, abbinato al bambù. Per i piani di lavoro si è scelto un trattamento al poliestere.

Per il frontale della cabina D.J. e del guardaroba, il taglio delle sagome è avvenuto tramite laser, per ottenere un disegno tropicale in rilievo su quattro livelli diversi.

Le sedute sono di due tipi: una poltroncina imbottita con struttura in ciliegio e delle panche realizzate su misura di forma sinuosa, il tutto rivestito con microfibra rosso fuoco.

La Tecnam Progetti è in via Bertola 56 - 47037 Rimini - Tel. e Fax 0541-785333.

Degni del nome i due Galileo della SGM

**Pad. D Stand 9/10/11
17/21/27/31**

studi e prove di laboratorio nel centro progettazioni SGM. Uniscono, alle prestazioni imbattibili, dovute a un'elettronica superiore, una meccanica di precisione progettata al laser.

Gli scanner della serie Galileo sorprendono per il design e per le prestazioni.

Le dimensioni sono più contenute degli scanner attualmente sul mercato, questo però